

Produceert elke dag **380** Mwh stroom



Verwerkt elke dag **850** ton restafval



Produceert elke dag **2000** Mwh stroom

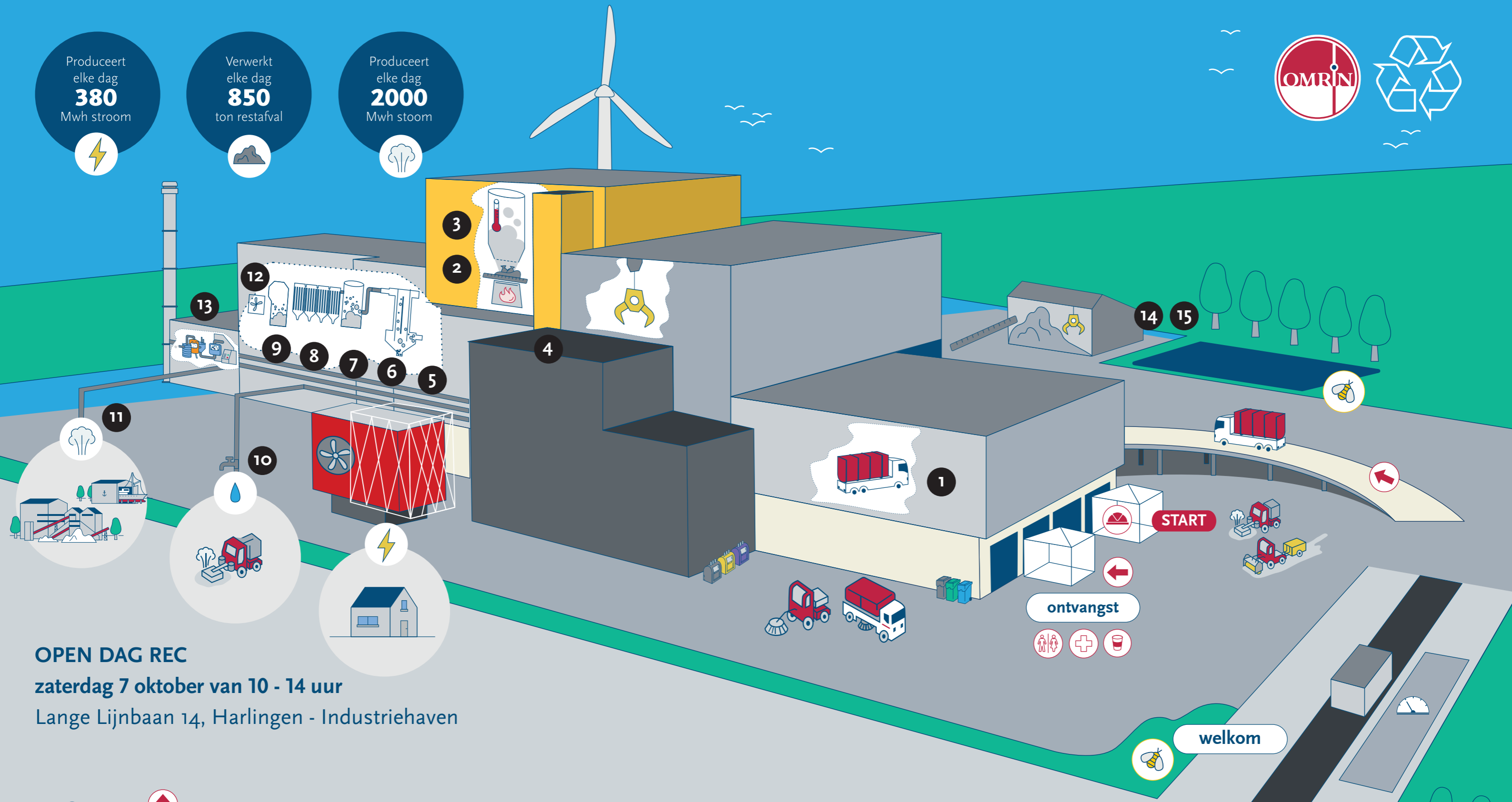

OPEN DAG REC
zaterdag 7 oktober van 10 - 14 uur
Lange Lijnbaan 14, Harlingen - Industriehaven

REC-route

- | | | |
|------------------------------|---------------------------------|-------------------------------|
| 1 Afvalbunker | 6 Elektrostatisch filter | 11 Stoomleiding Frisia |
| 2 Verbrandingsrooster | 7 Natriumbicarbonaat | 12 Zuigtrekventilator |
| 3 Stoomketel | 8 Doekenfilter | 13 Emissie-analyse |
| 4 Controlekamer | 9 DENOX-katalysator | 14 Bodemassen |
| 5 Stoomturbine | 10 Onkruidbestrijding | 15 Waterhuishouding |

Ontvangst

- Koffie & thee
- VR-experience
- REC-animatie
- REC-informatie
- 'De wereld van stoom'
- Werken bij Omrin
- Omrin Bedrijfsafval
- Onze voertuigen

Veiligheid

De REC is een fabriek, dus hebben wij strenge veiligheidsregels:

- Volg altijd de route
- Volg altijd de instructies van onze medewerkers op
- Helm verplicht
- Leeftijd 12+